

IDENTIFICACIÓN

PA-P.9 (97)

BARRIO	PROLONGACIÓN	HOJA	17	PLANEAMIENTO INCORPORADO:	Estudio de Detalle - P.9 "C/ Cuarteles"
--------	--------------	------	----	---------------------------	---

Identificación y Localización

Ordenación

Planeamiento y Gestión

Planeamiento incorporado:

Estudio de Detalle P.9 "C/ Cuarteles". Aprobación Definitiva: 26-05-05

Gestión Urbanística:

Proyecto de Reparcelación.

Convenio Urbanístico:

Plan Especial de Infraestructuras Básicas:

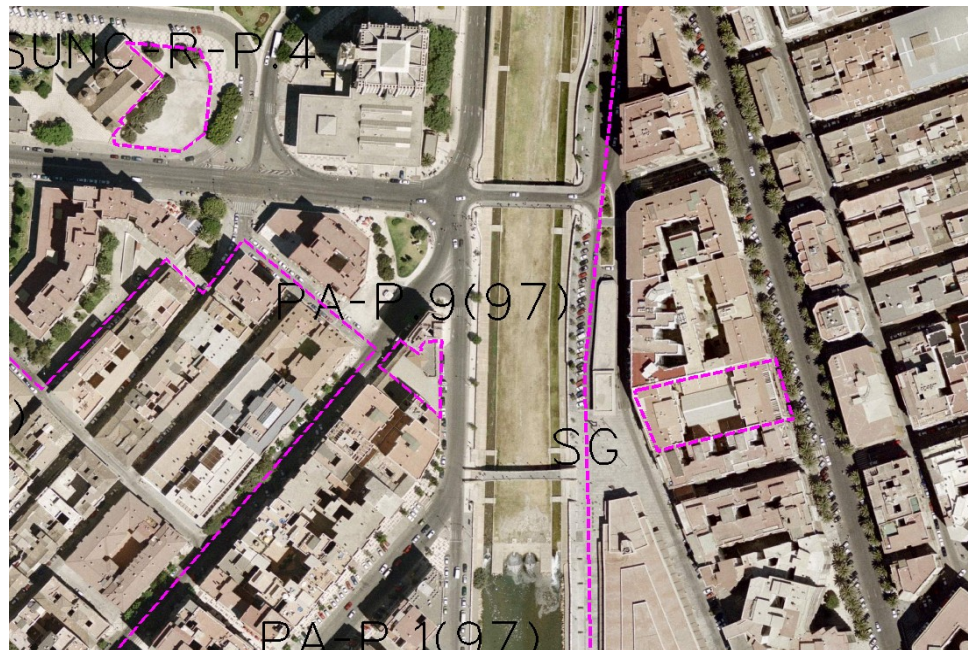

CONDICIONES

- 1.- Adecuación de la edificación a su entorno.
- 2.- Ordenanza: MC.
- 3.- Edificabilidad máxima: 2.795 m²t

Ordenación Pormenorizada Completa

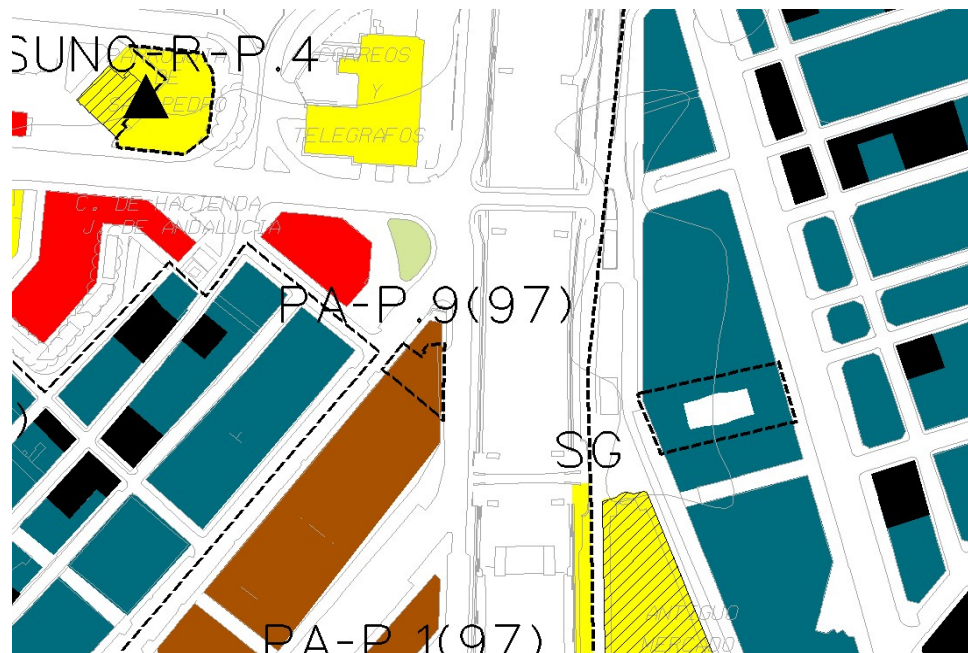

DETERMINACIONES

SUPERFICIE DEL ÁMBITO:	430,00 m ² s	Ie m ² t/m ² s:	6,50
EDIFICABILIDAD TOTAL:	2.795,00 m ² t	Uso Global:	
APROV. MEDIO:	6,50 m ² t/m ² s	C.P.H.:	
APROV. SUBJETIVO:	2.795,00 m ² t/m ² s	Excesos:	